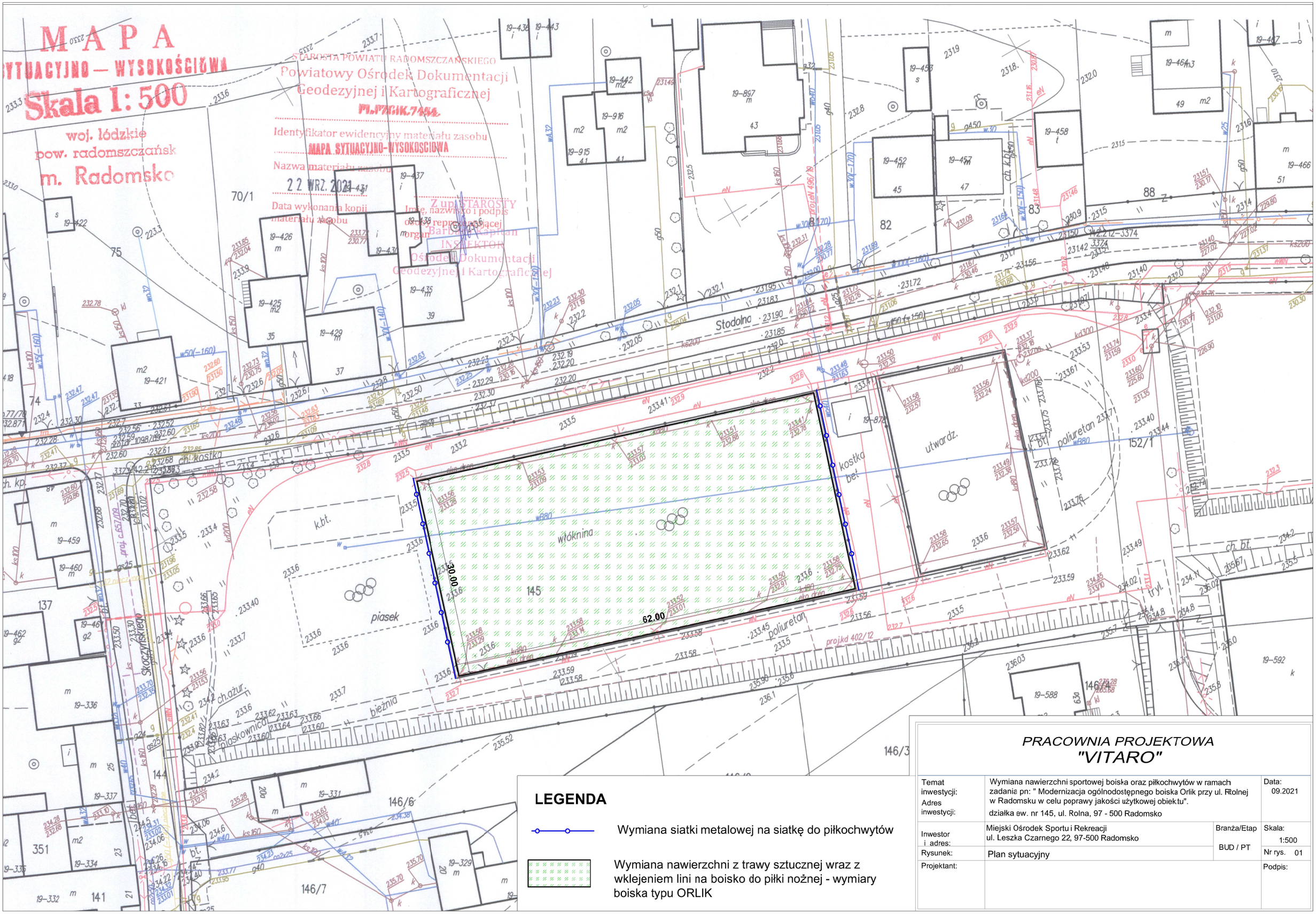


## LEGENDA

Wymiana siatki metalowej na siatkę do piłkochwytów

Wymiana nawierzchni z trawy sztucznej wraz z wklejeniem lini na boisko do piłki nożnej - wymiary boiska typu ORLIK

*PRACOWNIA PROJEKTOWA*
*"VITARO"*

| | | | |
|---|---|---|---|
| Temat inwestycji: | Wymiana nawierzchni sportowej boiska oraz piłkochwytów w ramach zadania pn: " Modernizacja ogólnodostępnego boiska Orlik przy ul. Rolnej w Radomsku w celu poprawy jakości użytkowej obiektu". | | Data: 09.2021 |
| Adres inwestycji: | działka ew. nr 145, ul. Rolna, 97 - 500 Radomsko | | |
| Inwestor i adres: | Miejski Ośrodek Sportu i Rekreacji ul. Leszka Czarnego 22, 97-500 Radomsko | Branża/Etap BUD / PT | Skala: 1:500 |
| Rysunek: | Plan sytuacyjny | | Nr rys. 01 |
| Projektant: | | | Podpis: |